

SCALA 1:2000 AEREOFOTOGRAMMETRICO

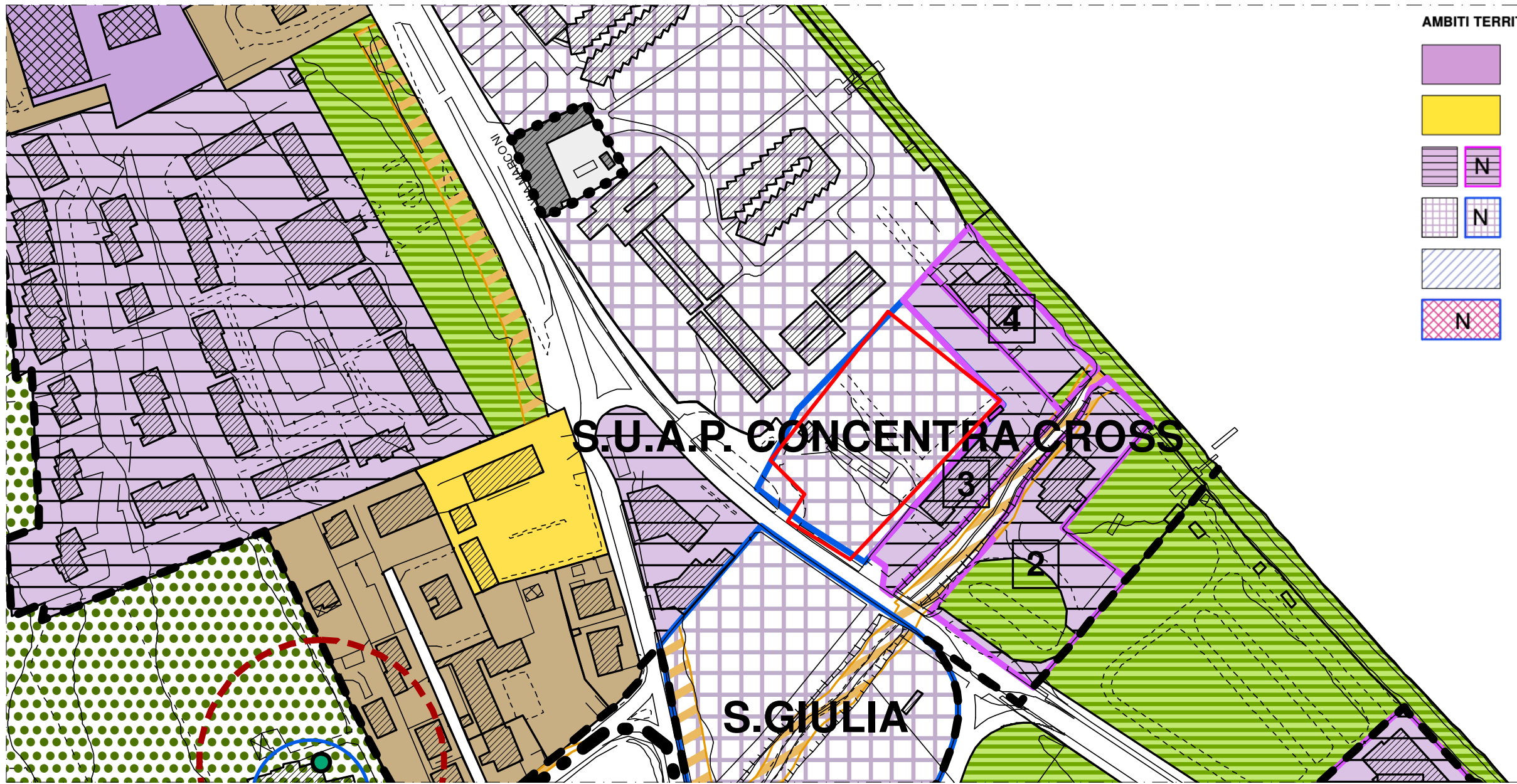

Tav. 5 - Ambiti del piano delle regole

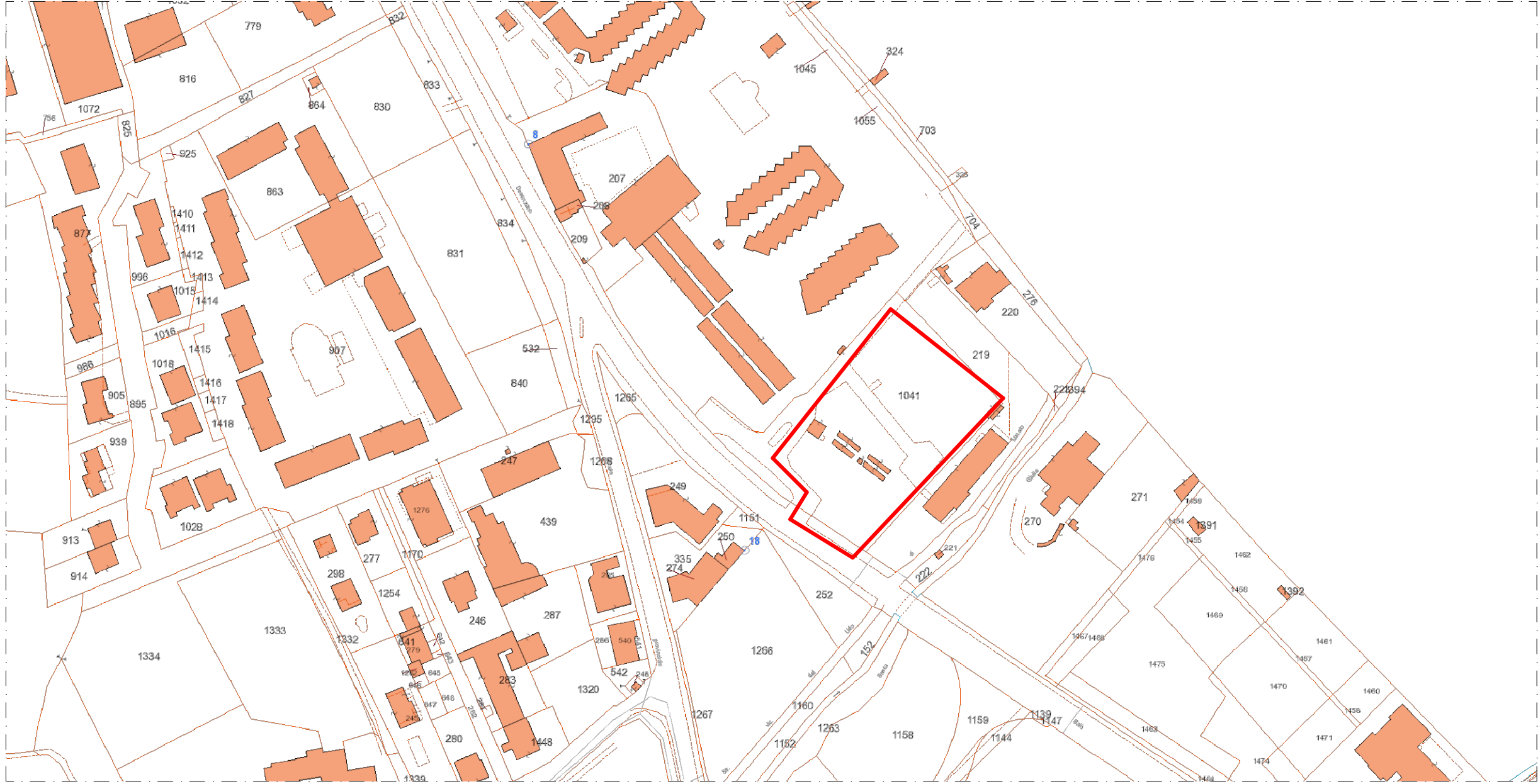

SCALA 1:2000 ESTRATTO MAPPA - Foglio 11 - Particella 1041

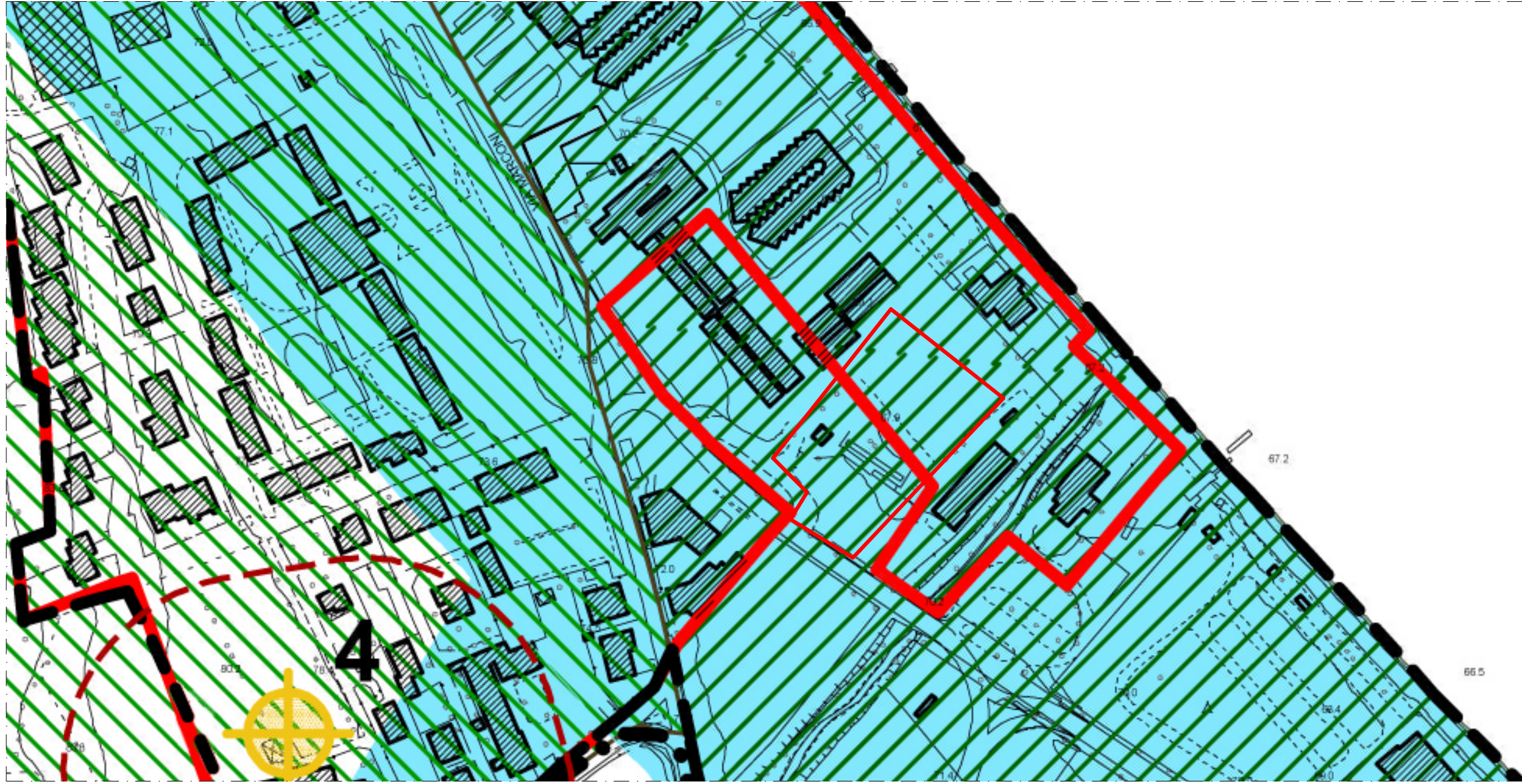

TAV 03 - SISTEMA DEI VINCOLI



SCALA 1:2000 ORTOFOTO



ORTOFOTO

AMBITI TERRITORIALI A DESTINAZIONE PREVALENTEMENTE PRODUTTIVA (art. 7 NTA PdR)		
	CLASSE V	AREE OCCUPATE DA ATTIVITA' PREVALENTEMENTE PRODUTTIVE (ARTIGIANALI E INDUSTRIALI) (art.7.2 NTA PdR)
	CLASSE VI	AREE OCCUPATE DA ATTIVITA' PREVALENTEMENTE TERZIARIE E COMMERCIALI (art.7.3 NTA PdR)
	CLASSE VII	AREE OCCUPATE DA ATTIVITA' PREVALENTEMENTE RICETTIVE E PER LA RISTORAZIONE (art.7.4 NTA PdR)
	CLASSE VIII	AREE DESTINATE AD ATTIVITA' PREVALENTEMENTE TURISTICO - ALBERGHIERA CON PA APPROVATI O VOLUMETRIA DEFINITA (art.7.5 NTA PdR)
	CLASSE IX	AREE OCCUPATE DA ATTIVITA' RICETTIVE ALL'ARIA APERTA (art.7.6 NTA PdR)
	CLASSE X	AREE DI RICONVERSIONE E RIQUALIFICAZIONE URBANE (art.7.7 NTA PdR)

	CONFINO COMUNALE
	VINCOLO PAESAGGISTICO - D.M. 18-3-1958 art.136, comma 1, lett. c) e d), D.Lgs 42/04
	VINCOLO AMBIENTALE art.142, comma 1, lett. b) e c), D.Lgs 42/04
	CENTRO ABITATO (D. L. 285 del 30-4-92 art. 4)
	CENTRO EDIFICATO (art. 18, L. n. 865 del 22-10-71)
	ALBERI DI INTERESSE MONUMENTALE (Censimento Alberi Monumentali, Regione Lombardia)

COMMITTENTE  
**SAR s.r.l.**

Via Corsica n° 143  
25123 - Brescia(BS)

PROGETTO  
PROGETTO VARIANTE SUAP  
CONCENTRA CROSS N°1/2008 -  
DEL 28/05/2010 PER  
REALIZZAZIONE HOTEL 4 STELLE  
SITO IN VIA GUGLIELMO MARCONI  
- PADENGHE (BS)

RIFERIMENTO 22-25

TAVOLA  
**INQUADRAMENTO TERRITORIALE**

ESTRATTI CARTOGRAFICI

TAV. N° **01**

SCALA:

STATO AGGIORNAMENTI		data
rev. n°	motivo modifica	
00	CREAZIONE	22/06/2023

PROGETTAZIONE

**b+ma**  
ARCHITETTURA  
URBANISTICA  
INGEGNERIA

**B+MAssociati srl**  
Viale Duca degli Abruzzi 103  
25124 - Brescia  
tel 030398499 - fax 030387659  
e-mail info@bmaari.it  
sito web www.bmaari.it

PROGETTISTI

Arch. Fausto Baresi  
Ing. Riccardo Manfredi  
Arch. Guillermo Amaudo  
Project Manager  
Arch. Melissa Riccabella  
Dottore Forestale e Ambientale  
Dott. Adriano Prandelli